TGX 18.500

Precio: 28000€





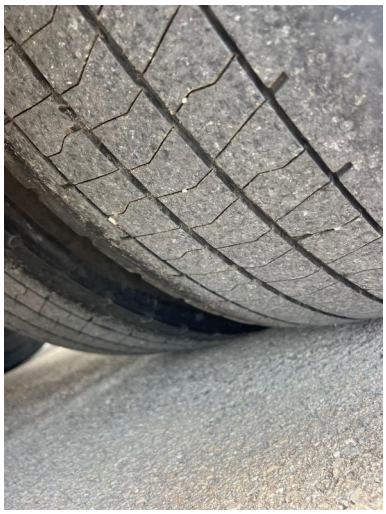



VEHÍCULO EN BUEN ESTADO GENERAL, AUTOMÁTICO Y RETARDER.

Especificaciones Técnicas

Marca: MAN
Modelo: TGX 18.500
Fecha de Matriculación: 12/06/2018
Matrícula: 6223kmc
Kilómetros: 786100
Tipo de Vehículo: Cabeza tractora
Configuración: CABEZA TRACTORA
Combustible: Diésel
Caja de Cambios: Automática
Potencia: 500
Número de Plazas: 2 asientos
Cabina: XLX
Distancia entre Ejes: 3600
Suspensión Delantera: BALLESTA
Suspensión Trasera: NEUMÁTICA
Sistema de Frenos: disco+disco
Tapicería: Textil
MMA: 18000
EURO: 6